Plan coté **MK- 05 - M**

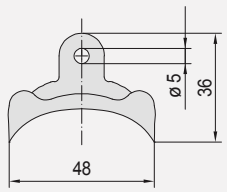


Plan coté **MK- 05 - K**

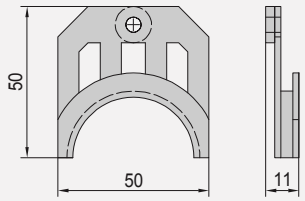


Plan coté **KVSS**

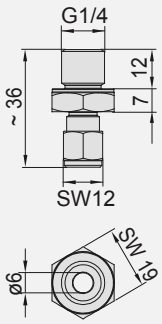


Plan coté **KVST**

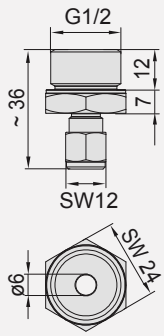


Plan coté **ESSH**

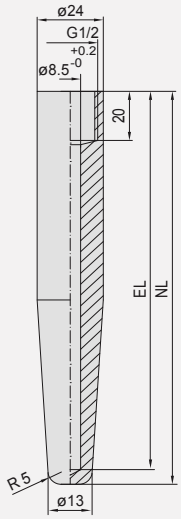


## MK - 05 - K

équerres de montage
en matière plastique

## MK - 05 - M

équerres de montage
en acier galvanisé

## KVST

raccord boulonné
avec anneau de serrage

## ESSH

tube de protection
à souder

| Type/ WG01 | Autres accessoires de montage | référence |
|---|---|---|
| **MK-05-M** | **attaches de montage** en acier galvanisé (6 pièces) pour thermostats antigel et sondes flexibles | 7100-0034-0000-000 |
| **MK-05-K** | **attaches de montage** en matière plastique (6 pièces) pour thermostats antigel | 7100-0034-1000-000 |
| **WH-20** | **support mural** pour hygrostats de gaine KH | 1200-0010-4000-000 |
| **KVST** | **raccord boulonné** avec anneau de serrage PTFE, Ø 6 mm | 7100-0032-0110-000 |
| **KVSS** | **raccord boulonné** à bague coupante VA, Ø 6 mm | 7100-0032-1000-000 |
| **SPB1** | **collier de serrage** pour sondes d'applique | 7100-0035-0000-000 |

| Type/ WG01 | Accessoires spéciaux | référence |
|---|---|---|
| **ESSH xx** | **tube de protection à souder** avec taraudage, G ½ ", en acier inox, ... | |
| ESSH 100MM | pour doigts de gant d'une longueur de montage de = 100 mm, p $_{max}$ = 100 bar | 7100-0052-0020-001 |
| ESSH 150MM | pour doigts de gant d'une longueur de montage de = 150 mm, p $_{max}$ = 100 bar | 7100-0052-0030-001 |
| ESSH 200MM | pour doigts de gant d'une longueur de montage de = 200 mm, p $_{max}$ = 100 bar | 7100-0052-0040-001 |